



มหาวิทยาลัยมหิดล  
คณะแพทยศาสตร์  
ศิริราชพยาบาล

**ประชุมคณะกรรมการพัฒนาการเรียนการสอนและกิจการ**

**นักศึกษาหลักสูตรวิทยาศาสตร์สุขภาพ**

**ครั้งที่ 6/ 2568**

**วันจันทร์ที่ 24 พฤศจิกายน พ.ศ. 2568**

**เวลา 13:00 น. – 14:00 น.**



มหาวิทยาลัยมหิดล  
คณะแพทยศาสตร์  
ศิริราชพยาบาล



ฝ่ายการศึกษา คณะแพทยศาสตร์ศิริราชพยาบาล  
Faculty of Medicine Siriraj Hospital, Mahidol University

## ระบU e-Meeting

การประชุมคณะกรรมการพัฒนาการเรียนการสอนและกิจการนักศึกษา  
หลักสูตรวิทยาศาสตร์สุขภาพ

เอกสารประกอบการประชุมวันที่ 24 พฤศจิกายน พ.ศ. 2568



<https://www.sieduit.org/education/healthscience-meeting/>



## วาระที่ 1 เรื่องแจ้งเพื่อทราบ

- 1.1. กิจกรรม Educational Workshops โครงการอบรมเชิงปฏิบัติการ
- 1.2. เปิดรับสมัครผู้สนใจหลักสูตรอบรมระยะสั้น ของศูนย์ความเป็นเลิศด้านการศึกษาวิทยาศาสตร์สุขภาพ (ศศว)
- 1.3. วารสารออนไลน์ SHEE JOURNAL
- 1.4. การประเมินการจัดการเรียนการสอน สำหรับนักศึกษาระดับปริญญาตรี ประจำภาคการศึกษาที่ 1\_2568
- 1.5. ประชาสัมพันธ์การตอบแบบประเมินความพึงพอใจการให้บริการของกองบริหารการศึกษ ประจำปีการศึกษา 2568
- 1.6. ประกาศมหาวิทยาลัยมหิดล เรื่อง หลักเกณฑ์การจัดซื้อประกันอุบัติเหตุสำหรับการเข้าร่วมกิจกรรมนักศึกษานอกพื้นที่มหาวิทยาลัย พ.ศ. 2568
- 1.7. ประชาสัมพันธ์เข้าร่วมโครงการผู้บริหารและคณาจารย์คณะแพทยศาสตร์ศิริราชพยาบาลประชุมสังกัจจายน์ และเยี่ยมศิษย์เก่าแพทย์ศิริราช ประจำปี พ.ศ.2568 ครั้งที่ 2 ภาคตะวันออกเฉียงเหนือ ระหว่างวันที่ 8-10 มกราคม 2569
- 1.8. กำหนดวันประชุมคณะกรรมการพัฒนาการเรียนการสอนและกิจการนักศึกษาหลักสูตรวิทยาศาสตรสุขภาพ ประจำปี พ.ศ. 2569



## 1.1 กิจกรรม Educational Workshops โทร 99978 , 96637

Mahidol University Faculty of Medicine Siriraj Hospital SHEE

"พัฒนารูปแบบการจัดการเรียนการสอนให้มีมาตรฐาน เพื่อให้เกิดประโยชน์สูงสุดกับผู้เรียน"

ขอเรียนเชิญอาจารย์แพทย์ อาจารย์ และ ผู้สนใจ เข้าร่วมโครงการอบรมเชิงปฏิบัติการ เรื่อง

### TEAM-BASED LEARNING: HOW TO DO IT?

29 มกราคม 2569 เวลา 09.00 - 16.00 น.  
ณ ห้องประชุมสิรินธร อาคารเฉลิมพระเกียรติ ชั้น G คณะแพทยศาสตร์ศิริราชพยาบาล

รศ. ดร. พ.พ.เชิดศักดิ์ โทมณีสิรินธร อ. ดร.ปาริชาติ อภิเดชากาญจน์ พ.พ.ปุญญกฤษ ภาประไพศรี

ศูนย์ความเป็นเลิศด้านการศึกษาระดับสากล คณะแพทยศาสตร์ศิริราชพยาบาล มหาวิทยาลัยมหิดล

**TOPIC**

- Why do we need TBL in higher education?
- Basic principles of Team-based learning
- Readiness Assurance Process
- Application Exercise
- TBL Facilitation
- Administrative issues in TBL

อัตราค่าลงทะเบียน	ราคาล่วงหน้า วันที่ 15 ม.ค. 69	ราคาปกติ 16 - 22 ม.ค. 69
รูปแบบ On-site	1,500 บาท	1,800 บาท
รูปแบบ SHEE Streaming	800 บาท	1,000 บาท

บุคลากรศิริราช ที่มีรหัส SAP ID สมัครก่อน 15 ม.ค. 69 อบรมฟรี

สอบถามโทร. 02-419-5193 sishee@mahidol.ac.th mahidol.shee SHEE.CONNECT

Mahidol University Faculty of Medicine Siriraj Hospital SHEE

ขอเรียนเชิญอาจารย์แพทย์ และ ผู้สนใจ เข้าร่วมโครงการอบรมเชิงปฏิบัติการ เรื่อง

### PRACTICAL ISSUES IN ASSESSING MEDICAL COMPETENCY

ประเด็นสำคัญในทางปฏิบัติของการประเมินสมรรถนะทางการแพทย์

วันที่ 26-27 มีนาคม พ.ศ. 2569 ณ อาคารเฉลิมพระเกียรติ ๘๐ พรรษา ๘ ธันวาคม ๒๕๕๐ (SIMR) ชั้น 12 คณะแพทยศาสตร์ศิริราชพยาบาล

พัฒนาระบบประเมินสมรรถนะของแพทย์อย่างมืออาชีพ

- Basic principles of medical competency assessment
- Directions of CMA in competency assessment
- Standardized written examination
- OSCE กรณีประเมินทักษะสถาน
- Information technology and competency assessment
- EPA and Workplace-based assessment
- Programmatic assessment
- Rating scale development
- Workshop: Rating scale development
- Standard setting
- Ethical issues in assessment of learners

**รับสมัครจำนวนจำกัด**

อัตราค่าลงทะเบียน	ราคาล่วงหน้า วันที่ 12 มี.ค. 69	ราคาปกติ 13 - 19 มี.ค. 69
รูปแบบ On-site	2,800 บาท	3,400 บาท
รูปแบบ SHEE Streaming	1,800 บาท	2,200 บาท

บุคลากรศิริราช ที่มีรหัส SAP ID สมัครก่อน 12 มี.ค. 69 อบรมฟรี

สอบถามโทร. 02-419-5193 sishee@mahidol.ac.th mahidol.shee SHEE.CONNECT

Mahidol University Faculty of Medicine Siriraj Hospital SHEE

ขอเชิญอาจารย์และเจ้าหน้าที่สายสนับสนุนภายในคณะฯ เข้าร่วมโครงการอบรมเชิงปฏิบัติการ

### Microsoft 365 for education

13 มีนาคม 2569 เวลา 08.30 - 16.00 น.  
Live Training via zoom

รับเฉพาะบุคลากรภายในคณะแพทยศาสตร์ศิริราชพยาบาล

**ลงทะเบียนฟรี**

จำนวนจำกัด 50 คนเท่านั้น

วิทยากร: ดร.พิริดา อานันต์, นพ.สุภา อธิวัฒน์บุญ, พนมพันธ์ุ ศิริบุตรีทอง

หัวข้อการอบรม: สาธิตและฝึกปฏิบัติการใช้งานโปรแกรม

OneDrive, Microsoft Word, Microsoft Excel, Microsoft PowerPoint, Microsoft Power Automate, Microsoft SharePoint

สอบถามเพิ่มเติมได้ที่ ศูนย์ฟิวเจอร์ส โทร. 02 419 6837

ศูนย์ความเป็นเลิศด้านการศึกษาระดับสากล คณะแพทยศาสตร์ศิริราชพยาบาล



# เรื่องแจ้งเพื่อทราบ

Mahidol University  
Faculty of Medicine  
Siriraj Hospital

คณะแพทยศาสตร์ศิริราชพยาบาล  
มหาวิทยาลัยมหิดล

## หลักสูตรวิทยาศาสตรมหาบัณฑิต

### สาขาวิชาการศึกษาศาสตร์สุขภาพ

## (ภาคพิเศษ) M.Sc.(HSE)

เปิดรับนักศึกษาใหม่  
ปีการศึกษา 2569

หลักสูตรเรียนคุณภาพ ผู้เรียนได้รับการดูแลติดตาม  
จากอาจารย์ผู้เชี่ยวชาญอย่างใกล้ชิด

“ไม่ต้องไปไกล  
ถึงต่างประเทศ  
ก็สามารถเรียนหลักสูตร  
การศึกษาศาสตร์สุขภาพได้”

Face-to-face
Synchronous
Asynchronous

- ☑ มีความยืดหยุ่น เลือกรูปแบบการเรียน  
ที่ตอบโจทย์ทุก lifestyle
- ☑ แลกเปลี่ยนมุมมองจากผู้เรียนที่หลากหลาย
- ☑ ร่วมงาน/กิจกรรมเพื่ออัปเดตความรู้
- ☑ มีทุนการศึกษาสนับสนุน

**เหมาะกับใคร?**

- 👤 อาจารย์สายวิทยาศาสตร์สุขภาพ
- 👤 บุคลากรสายวิทยาศาสตร์สุขภาพ
- 👤 ผู้ที่ใส่ใจรักด้านการศึกษาศาสตร์สุขภาพ

รับสมัครรอบภาคต้น รอบที่ 1

**1 ธ.ค. 68 - 31 มี.ค. 69**

วันเปิด - ปิด ภาคการศึกษา : 3 ส.ค. - 14 ส.ค. 69

\*ลงทะเบียนเรียน 13 ก.ค. - 20 ก.ค. 69

รายละเอียดเพิ่มเติม
สมัครเรียน

☎ 02 419 5193 (คุณรัตนสุดา)    🌐 mahidol.sihse    ✉ sihse.edu@gmail.com    🌐 shee.si.mahidol.ac.th/master

1.2 เปิดรับสมัครผู้สนใจหลักสูตรรอบบรมระยะสั้น  
ขอเชิญอาจารย์ทุกท่านที่สนใจสามารถติดต่อ  
สอบถามรายละเอียดเพิ่มเติมได้ที่ ศูนย์ความเป็น  
เลิศด้านการศึกษาศาสตร์สุขภาพ (ศศว)  
โทร 96637, 99978 (คุณรัตนสุดา)

เปิดรับสมัครถึง 31 มีนาคม 2569



## วาระที่ 1 เรื่องแจ้งเพื่อทราบ

1.3 วารสารออนไลน์ SHEE JOURNAL สามารถเข้าไปอ่าน หรือร่วมกิจกรรมตาม – ตอบ  
ได้

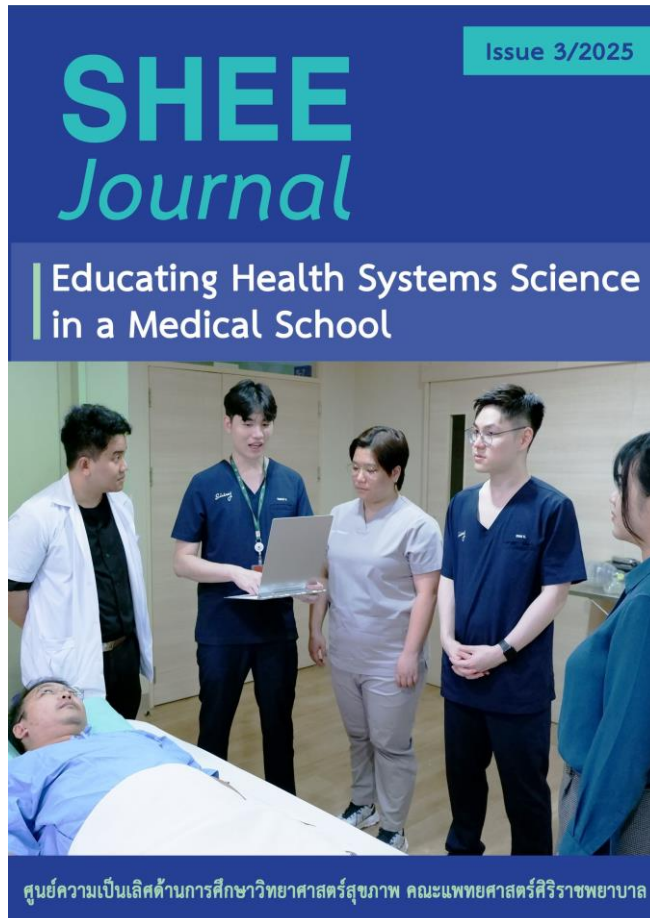

💡 ฉบับล่าสุดนี้ Issue 3 /2025 ในหัวข้อ “Educating Health Systems Science in a Medical School”

ที่จะพาคุณสำรวจเทคนิคและกลยุทธ์ในการจัดการเรียนการสอนเรื่องวิทยาระบบสุขภาพ (Health Systems Science) พบกับเนื้อหาที่น่าสนใจมากมาย ได้แก่

- ความสำคัญของการสอนวิทยาระบบสุขภาพในปัจจุบัน
- หลักการจัดการเรียนการสอนวิทยาระบบสุขภาพในโรงเรียนวิทยาศาสตร์สุขภาพ
- แนวทางการประเมินทักษะความสามารถด้านวิทยาระบบสุขภาพให้กับผู้เรียนในโรงเรียนวิทยาศาสตร์สุขภาพ
- Students' voice จะพาทุกท่านสู่มุมมองของผู้เรียนต่อการเรียนการสอนเรื่องวิทยาระบบสุขภาพในสถานการณ์ปัจจุบัน

★ ไฮไลต์พิเศษ ★

- สัมภาษณ์ รศ.พญ. กสิสไบ สรรพกิจ ผู้ได้รับรางวัล "ทุนเจ้าพระยาพระเสด็จ สุเรนทราธิบดี ประจำปี 2566"
- หลัก Justice ของ Belmont report กับบริบทงานวิจัยทางแพทยศาสตรศึกษา
- การเรียนการสอนวิทยาระบบสุขภาพ(Health systems science) ในยุคที่มีปัญญาประดิษฐ์ (Artificial intelligence)

Q&A ส่งคำถาม/ ข้อสงสัยทางการศึกษาวิทยาศาสตร์สุขภาพ หรือแพทยศาสตร์ คำถามที่ถูกคัดเลือกลงวารสารจะได้รับคะแนนสะสมเพื่อแลกกับของที่ระลึก

? ส่งคำถามได้ที่ <https://shee.si.mahidol.ac.th/index.php/Q-AJournal>

บุคลากรภายในคณะฯ สามารถเก็บชั่วโมง CPD / CME ได้ (ผ่าน SHEE online courses)

✨ มาร่วมเป็นส่วนหนึ่งในการเปลี่ยนแปลงการศึกษาศาสตร์สุขภาพไปด้วยกัน! 🙌 ✨



## 1.4. การประเมินการจัดการเรียนการสอน สำหรับนักศึกษาระดับปริญญาตรี ประจำภาคการศึกษาที่ 1 2568

เรียน หัวหน้าส่วนงาน (ทุกส่วนงาน) ระดับปริญญาตรี

ตามที่มหาวิทยาลัยมหิดล มีนโยบายให้มีการประเมินการจัดการเรียนการสอน และอาจารย์ผู้สอนในทุกรายวิชาของทุกหลักสูตรที่เปิดสอนในมหาวิทยาลัยมหิดล โดยในภาคการศึกษาที่ 1/2568 มหาวิทยาลัยขอให้ส่วนงานดำเนินการจัดทำแบบประเมิน และแจ้งให้นักศึกษาทำแบบประเมินการจัดการเรียนการสอน ให้แล้วเสร็จภายในวันสุดท้ายของการสอบปลายภาคการศึกษา ซึ่งหากนักศึกษาไม่ทำการประเมินภายในระยะเวลาที่กำหนด นักศึกษาจะไม่สามารถดูผลการศึกษาได้ หลังจากประกาศผลการศึกษาเป็นเวลา 7 วัน

### ภาคการศึกษาปลาย

วันจันทร์ที่ ๕ มกราคม พ.ศ. ๒๕๖๙	เปิดภาคการศึกษา
วันจันทร์ที่ ๒ ถึงวันศุกร์ที่ ๖ มีนาคม พ.ศ. ๒๕๖๙	สอบกลางภาค
วันศุกร์ที่ ๒๙ เมษายน พ.ศ. ๒๕๖๙	การสอนสิ้นสุด
วันจันทร์ที่ ๒๗ เมษายน ถึงวันศุกร์ที่ ๘ พฤษภาคม พ.ศ. ๒๕๖๙	การสอบปลายภาค
วันจันทร์ที่ ๑๑ พฤษภาคม พ.ศ. ๒๕๖๙	ปิดภาคการศึกษา
วันศุกร์ที่ ๒๙ พฤษภาคม พ.ศ. ๒๕๖๙	ประกาศผลสอบประจำภาค



# เรื่องแจ้งเพื่อทราบ

## 1.5. ประชาสัมพันธ์การตอบแบบประเมินความพึงพอใจการให้บริการของกองบริหารการศึกษา ประจำปีการศึกษา 2568



**ขอเรียนเชิญทุกท่านร่วมตอบแบบประเมิน  
ความพึงพอใจการให้บริการของกองบริหารการศึกษา  
ประจำปีการศึกษา 2568**

สำนักงานอธิการบดี มหาวิทยาลัยมหิดล  
ตั้งแต่บัดนี้ ถึงวันที่ **28 พฤศจิกายน 2568**



<https://forms.gle/DPIeU42jVr3pqB5c9>



## 1.6. ประกาศมหาวิทยาลัยมหิดล เรื่อง หลักเกณฑ์การจัดซื้อประกันอุบัติเหตุสำหรับการเข้าร่วมกิจกรรม นักศึกษานอกพื้นที่มหาวิทยาลัย พ.ศ. 2568

เรียน รองอธิการบดีฝ่ายวิทยาเขต / คณบดีทุกส่วนงาน

เพื่อให้การดำเนินกิจกรรมนักศึกษานอกพื้นที่มหาวิทยาลัยมหิดล เป็นไปด้วยความเรียบร้อย โดยที่เป็นการสมควรให้มีการจัดซื้อประกันอุบัติเหตุสำหรับการเข้าร่วมกิจกรรมของนักศึกษา กรณีที่มีการจัดกิจกรรมหรือโครงการนอกพื้นที่มหาวิทยาลัย เพื่อให้ความคุ้มครองกรณีเกิดอุบัติเหตุแก่นักศึกษาและบุคลากรที่เข้าร่วมกิจกรรมนักศึกษานอกพื้นที่มหาวิทยาลัยหรือส่วนงาน นั้น

ในการนี้ มหาวิทยาลัยมหิดล จึงกำหนดแนวทางใน ประกาศมหาวิทยาลัยมหิดล เรื่อง การจัดซื้อประกันอุบัติเหตุสำหรับการเข้าร่วมกิจกรรมนักศึกษานอกพื้นที่มหาวิทยาลัย พ.ศ. 2568 ประกาศ ณ วันที่ 2 กันยายน 2568 เพื่อเป็นสวัสดิการและหลักประกันความปลอดภัยและเพื่อลดภาระค่าใช้จ่ายของครอบครัวในกรณีที่เกิดอุบัติเหตุแก่นักศึกษาและบุคลากร ตามประกาศที่แนบมาพร้อมนี้



ประกาศมหาวิทยาลัยมหิดล

เรื่อง หลักเกณฑ์การจัดซื้อประกันอุบัติเหตุสำหรับการเข้าร่วมกิจกรรมนักศึกษาออกพื้นที่มหาวิทยาลัย

พ.ศ. ๒๕๖๔

โดยที่เป็นการสมควรให้มีการจัดซื้อประกันอุบัติเหตุสำหรับการเข้าร่วมกิจกรรมของนักศึกษา  
กรณีที่มีการจัดกิจกรรมหรือโครงการออกพื้นที่มหาวิทยาลัย เพื่อให้ความคุ้มครองกรณีเกิดอุบัติเหตุแก่นักศึกษา  
และบุคลากรที่เข้าร่วมกิจกรรมนักศึกษาออกพื้นที่มหาวิทยาลัยที่ได้จัดขึ้นโดยได้รับอนุญาตจากมหาวิทยาลัยหรือ  
ส่วนงาน อีกทั้งเพื่อเป็นสวัสดิการและหลักประกันความปลอดภัยและเพื่อลดภาระค่าใช้จ่ายของครอบครัวในกรณี  
ที่เกิดอุบัติเหตุแก่นักศึกษาและบุคลากร

อาศัยอำนาจตามความในมาตรา ๓๔ แห่งพระราชบัญญัติมหาวิทยาลัยมหิดล พ.ศ. ๒๕๕๐ อธิการบดี  
จึงออกประกาศไว้ดังต่อไปนี้

ข้อ ๑ ในประกาศนี้

“มหาวิทยาลัย” หมายความว่า มหาวิทยาลัยมหิดล

“นักศึกษา” หมายความว่า นักศึกษาของมหาวิทยาลัยมหิดล

“บุคลากร” หมายความว่า บุคลากรสังกัดมหาวิทยาลัยมหิดล

“ส่วนงาน” หมายความว่า สำนักงานสภามหาวิทยาลัย สำนักงานอธิการบดี วิทยาเขต คณะ และ

ส่วนงานที่เรียกชื่ออย่างอื่นที่มีฐานะเทียบเท่าคณะ

“กิจกรรมหรือโครงการ” หมายความว่า กิจกรรมหรือโครงการที่จัดขึ้นเพื่อพัฒนาศักยภาพนักศึกษา  
มหาวิทยาลัยมหิดล โดยมีการจัดทำเอกสารโครงการและได้รับการอนุมัติให้จัดโครงการจากรองอธิการบดีฝ่าย  
กิจการนักศึกษา หรือหัวหน้าส่วนงานเป็นลายลักษณ์อักษร

ข้อ ๒ ขอบเขตของประกันอุบัติเหตุ

๒.๑ คุ้มครองนักศึกษาและบุคลากรที่เข้าร่วมกิจกรรมหรือโครงการของสถานศึกษาภายนอก  
สถานที่

๒.๒ ความคุ้มครองรวมถึงค่ารักษาพยาบาล ค่าทุพพลภาพถาวร และค่าชดเชยกรณีเสียชีวิตจาก  
อุบัติเหตุ ตามเงื่อนไขของกรมธรรม์

๒.๓ ระยะเวลาคุ้มครองนับเริ่มตั้งแต่วันเดินทางไปจนถึงวันที่เดินทางกลับโดยให้เป็นไปตามที่  
กำหนดในกรมธรรม์ประกันภัย

ข้อ ๓ หลักเกณฑ์การจัดซื้อประกันอุบัติเหตุ

๓.๑ ส่วนงานสามารถจัดซื้อประกันอุบัติเหตุสำหรับการเข้าร่วมกิจกรรมหรือโครงการของ  
นักศึกษารวมถึงบุคลากรที่เข้าร่วมดูแลในกิจกรรมหรือโครงการได้โดยกิจกรรมหรือโครงการดังกล่าวจะต้อง  
ได้รับอนุญาตจากมหาวิทยาลัยหรือส่วนงาน แล้วแต่กรณี โดยตั้งงบประมาณการจัดซื้อประกันอุบัติเหตุไว้ใน  
โครงการที่เสนอขออนุมัติในหลักการและงบประมาณตามข้อบังคับและประกาศของมหาวิทยาลัยหรือส่วนงาน

๓.๒ ให้ส่วนงานพิจารณาคัดเลือกบริษัทประกันภัยจากเงื่อนไขความคุ้มครองที่เหมาะสม  
ค่าเบี้ยประกันที่คุ้มค่า และความน่าเชื่อถือของบริษัท

๓.๓ ให้จัดซื้อประกันอุบัติเหตุให้แก่นักศึกษาและบุคลากรที่ได้รับการอนุมัติให้เดินทางเข้าร่วม  
กิจกรรมหรือโครงการจากส่วนงาน หรือ มหาวิทยาลัยเท่านั้น

ข้อ ๔ การแจ้งสิทธิและแนวทางปฏิบัติ

๔.๑ ให้ผู้รับผิดชอบโครงการแจ้งรายละเอียดเกี่ยวกับสิทธิและความคุ้มครองของประกัน  
อุบัติเหตุแก่นักศึกษาและบุคลากรที่เข้าร่วมกิจกรรมหรือโครงการทราบโดยทั่วกัน

๔.๒ ในกรณีเกิดอุบัติเหตุ นักศึกษา บุคลากรหรือผู้เกี่ยวข้องต้องแจ้งต่อผู้รับผิดชอบกิจกรรมหรือ  
โครงการโดยเร็ว พร้อมเอกสารหลักฐานที่เกี่ยวข้องตามเงื่อนไขของบริษัทประกันภัย

ข้อ ๕ กรณีที่มีปัญหาเกี่ยวกับการปฏิบัติตามประกาศนี้ ให้อธิการบดีเป็นผู้มีอำนาจวินิจฉัยสั่งการและ  
ถือเป็นที่สุด

ทั้งนี้ ตั้งแต่บัดนี้เป็นต้นไป

ประกาศ ณ วันที่ ๒ กันยายน พ.ศ. ๒๕๖๔

(ศาสตราจารย์ นายแพทย์ปิยะมิตร ศรีธรา)

อธิการบดีมหาวิทยาลัยมหิดล



# เรื่องแจ้งเพื่อทราบ

1.7. ประชาสัมพันธ์เข้าร่วมโครงการผู้บริหารและคณาจารย์คณะแพทยศาสตร์ศิริราชพยาบาลประชุมสัณจร และเยี่ยมศิษย์เก่าแพทย์ศิริราช ประจำปี พ.ศ.2568 ครั้งที่ 2 ภาคตะวันออกเฉียงเหนือ ระหว่างวันที่ 8-10 มกราคม 2569



ครั้งที่ 2

วันที่ 8-9-10 มกราคม 2568 >> ภาคตะวันออกเฉียงเหนือ

→ รพ.หนองบัวลำภู, รพ.อุดรธานี, รพ.หนองคาย,  
รพ.กุมภวาปี, รพ.นครพนม, รพ.บึงกาฬ

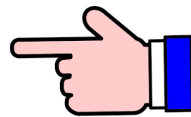

ลงชื่อเข้าร่วมสัณจรฯ  
ภายในเดือนพฤศจิกายน

ปัจจุบันอาจารย์เข้าร่วมโครงการ 23 คน  
สมาคมนิสย์เก่า 8 คน

ที่	ตำแหน่ง/หน่วยงาน	จำนวน
1	คณบดีคณะแพทยศาสตร์ศิริราชพยาบาล	1
2	รองคณบดี คนที่ 1 และผู้อำนวยการโรงเรียนแพทย์ศิริราช	1
3	รองคณบดีฝ่ายการศึกษา ก่อนปริญญา	1
4	รองคณบดีฝ่ายการศึกษา หลังปริญญา	1
5	รองคณบดีฝ่ายพัฒนาคุณภาพ	1
6	ที่ปรึกษาฝ่ายกิจการนักศึกษา	1
7	หัวหน้าภาควิชาจักษุวิทยา	1
8	หัวหน้าภาควิชาจิตเวชศาสตร์	1
9	ภาควิชานิติเวชศาสตร์	1
10	หัวหน้าภาควิชาวิทยาภูมิคุ้มกัน	1
11	หัวหน้าภาควิชาเวชศาสตร์การธนาคารเลือด	1
12	หัวหน้าภาควิชาเวชศาสตร์ป้องกันและสังคม	1
13	หัวหน้าภาควิชาศัลยศาสตร์	1
14	ภาควิชาศัลยศาสตร์	2
15	หัวหน้าภาควิชาศัลยศาสตร์ออร์โธปิดิกส์และกายภาพบำบัด	1
16	ภาควิชาสูติศาสตร์-นรีเวชวิทยา	2
17	หัวหน้าภาควิชาโสต นาสิก ลาริงซ์วิทยา	1
18	ภาควิชาโสต นาสิก ลาริงซ์วิทยา	2
19	หัวหน้าภาควิชาอายุรศาสตร์	1
20	ภาควิชาอายุรศาสตร์	1
รวมอาจารย์ศิริราช		23
สมาคมนิสย์เก่า		8
รวมเข้าร่วมโครงการสัณจรฯ		31

ดำเนินการจองตั๋วเครื่องบิน ในเดือนธันวาคม



## 1.8. กำหนดวันประชุมคณะกรรมการพัฒนาการเรียนการสอนและกิจการนักศึกษา หลักสูตรวิทยาศาสตร์สุขภาพ ประจำปี พ.ศ. 2569

ครั้งที่	วันที่ประชุม	Join Zoom Meeting
1	วันจันทร์ที่ 23 กุมภาพันธ์ พ.ศ. 2569 เวลา 13.00-14.00 น.	<a href="https://siriraj-mahidol-ac-th.zoom.us/j/96711831466?pwd=Upe4Pm6XS5ogHmUuGmnJgiPaOixZbw.1">https://siriraj-mahidol-ac-th.zoom.us/j/96711831466?pwd=Upe4Pm6XS5ogHmUuGmnJgiPaOixZbw.1</a> Meeting ID: 967 1183 1466 Passcode: 116708
2	วันจันทร์ที่ 25 พฤษภาคม พ.ศ. 2569 เวลา 13.00-14.00 น.	
3	วันจันทร์ที่ 31 สิงหาคม พ.ศ. 2569 เวลา 13.00-14.00 น.	
4	วันจันทร์ที่ 23 พฤศจิกายน พ.ศ. 2569 เวลา 13.00-14.00 น.	



มหาวิทยาลัยมหิดล  
คณะแพทยศาสตร์  
ศิริราชพยาบาล

# รับรองรายงานการประชุม

รับรองรายงานการประชุม ครั้งที่ 5/2568 วันจันทร์ที่ 29 กันยายน พ.ศ. 2568



## ขอให้หลักสูตรพิจารณาการขอรับรางวัล Aspire to excellence awards ในแผนยุทธศาสตร์พันธกิจการศึกษา

1. Curriculum development
2. Faculty development
3. Student engagement
4. Assessment of students
5. Innovation & inspirational approach
6. International collaboration
7. Simulation
8. Social accountability
9. Technology enhanced learning

**\*\*Goal: Aspire stella ward**



เลือก 3 แนวทางเพื่อ  
พัฒนาระบบจัดการด้านการศึกษา

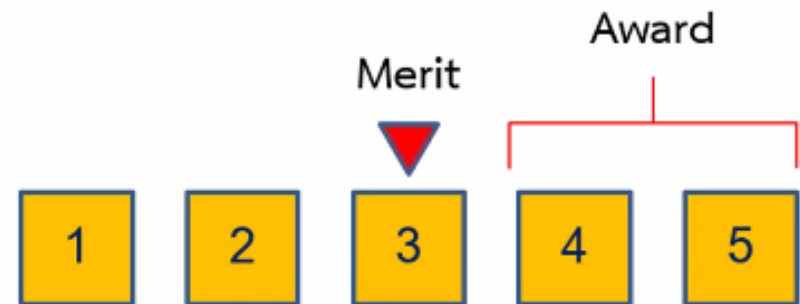

**KPI: Succession of maturity**



## 4.1 ห้องละหมาด สำหรับนักศึกษาระดับปริญญาตรีและต่ำกว่าปริญญาทุก หลักสูตรของคณะฯ

ห้อง 531

อาคารศรีสวรินทิรา

ชั้น 5





## 4.2 ผู้มาร่วมงาน open house กับรายชื่อนักเรียนที่สอบเข้าได้ของแต่ละหลักสูตร

จำนวนนศ.ที่เข้าร่วมกิจกรรม Open Hosue และเข้าศึกษาต่อ

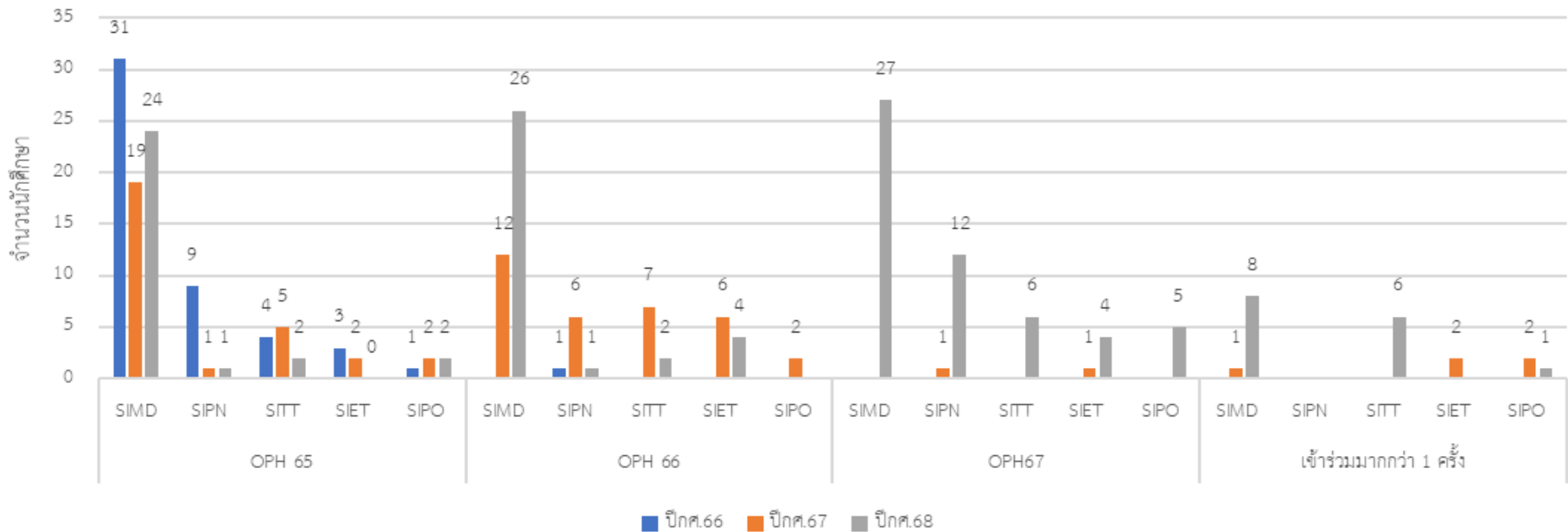

จากข้อมูลจำนวน 16,337 set ที่เข้าร่วม Open House ในปี 2565-2567

หมายเหตุ มีข้อมูล 1511 set ที่ไม่สามารถ track ข้อมูลได้ อาจเป็นเพราะ 1.นักศึกษาเปลี่ยนชื่อ-นามสกุล เป็นต้น



เรื่องสืบเนื่อง โดย รองศาสตราจารย์ นายแพทย์รัฐพล ตวงทอง

4.3 ประสานทางโรงพยาบาลเรื่องการติดตั้งพัฒลมบริเวณโรงอาหาร  
หอพักเจ้าพระยาฯ ซึ่งเป็นพื้นที่รับประทานอาหารกลางวัน

4.4 ประสานเรื่องการจัดตารางรถหรือจุดจอดรถ หรือวิธีการอื่นๆ เพื่อ  
ลดความแออัดในขณะรอรถหน้าโรงเรียนกายอุปกรณ์ฯ

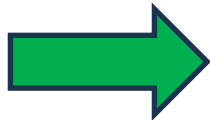

ติดตามความคืบหน้า



มหาวิทยาลัยมหิดล  
คณะแพทยศาสตร์  
ศิริราชพยาบาล

# เรื่องจากงานกิจการนักศึกษา



เรื่องแจ้งและ/หรือขอการสนับสนุนด้านการเรียนการสอนของหลักสูตรต่าง ๆ  
โรงเรียนผู้ช่วยพยาบาล



มหาวิทยาลัยมหิดล  
คณะแพทยศาสตร์  
ศิริราชพยาบาล



มหาวิทยาลัยมหิดล  
คณะแพทยศาสตร์ศิริราชพยาบาล

# เปิดรับสมัคร

บุคคลเข้าศึกษา

หลักสูตรประกาศนียบัตร  
ผู้ช่วยพยาบาล

รอบที่ 1 ปีการศึกษา 2569

คุณสมบัติ

- อายุ 17-30 ปีบริบูรณ์
- วุฒิการศึกษา มีมัธยมศึกษาตอนปลาย หรือเทียบเท่า ทุกแผนการเรียน
- เกรดเฉลี่ยสะสม  $\geq 2.50$
- มีแฟ้มสะสมผลงาน
- สุขภาพแข็งแรง มีใจรักงานบริการ

สมัคร ONLINE



SCAN ME

เปิดรับจำนวน  
**160** คน

<https://si.mahidol.ac.th/th/division/education/PracticalNurse>

เปิด 17 พ.ย. – 17 ธ.ค. 68

ประกาศรายชื่อ

- ✓ ผู้มีสิทธิ์สอบสัมภาษณ์ และตรวจร่างกาย  
7 มกราคม 2569
- ✓ สอบสัมภาษณ์ และตรวจร่างกาย  
21 – 22 มกราคม 2569



โรงเรียนผู้ช่วยพยาบาล คณะแพทยศาสตร์ศิริราชพยาบาล มหาวิทยาลัยมหิดล



02 419 6465



โรงเรียนผู้ช่วยพยาบาลศิริราช



@119vkndu



เรื่องแจ้งและ/หรือขอการสนับสนุนด้านการเรียนการสอนของหลักสูตรต่าง ๆ  
สถานเทคโนโลยีการศึกษาแพทยศาสตร์  
สถานการแพทย์แผนไทยประยุกต์  
โรงเรียนกายอุปกรณ์สิรินธร



## ประชุมครั้งถัดไป

ประชุมคณะกรรมการพัฒนาการเรียนการสอนและกิจการนักศึกษา

หลักสูตรวิทยาศาสตร์สุขภาพ

ครั้งที่ 1/ 2569

วันจันทร์ที่ 23 กุมภาพันธ์ พ.ศ. 2569

13:00 น. – 14:00 น.



คณะแพทยศาสตร์ศิริราชพยาบาล มหาวิทยาลัยมหิดล

**Thank You**

